

LUNDI 27 OCTOBRE 2025
Balade dans le bois du FAY de VAREILLES



**X^{ième} sortie à la recherche des champignons
avec notre guide, toujours fidèle,
François LEPY.**





Un groupe bien motivé, à la conquête de la forêt.
Sera-t-elle généreuse pour remplir nos paniers ?

Faisons une halte chez Nicole, où de nombreux champignons pointent le bout de leur chapeau.

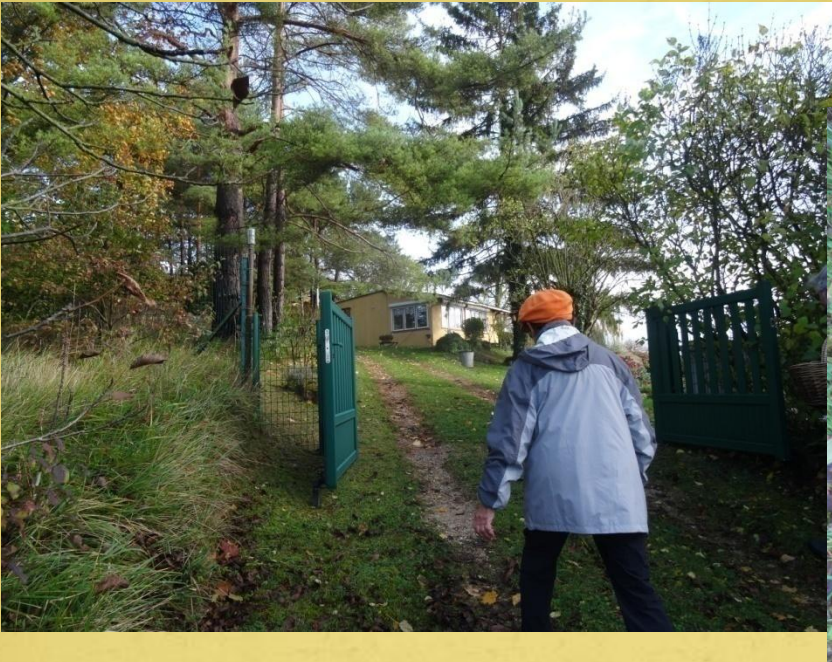





Des tricholomes
terreux, appelés plus
communément petit-
gris, sont en grand
nombre.

Ils poussent sous les
pins et les épicéas,
surtout en terrain
calcaire.







Ne pas mélanger les bons des mauvais est tout un savoir-faire pour les connaisseurs.





L'odorat permet d'identifier certains champignons.



Allons rejoindre le bois où de belles couleurs automnales nous accueilleront.



A chacun son chemin...



Celui de l'homme.



Celui des animaux.



Devinez leur nom et classez-les selon leur niveau de comestibilité ou de toxicité.
(réponses en fin de diaporama)

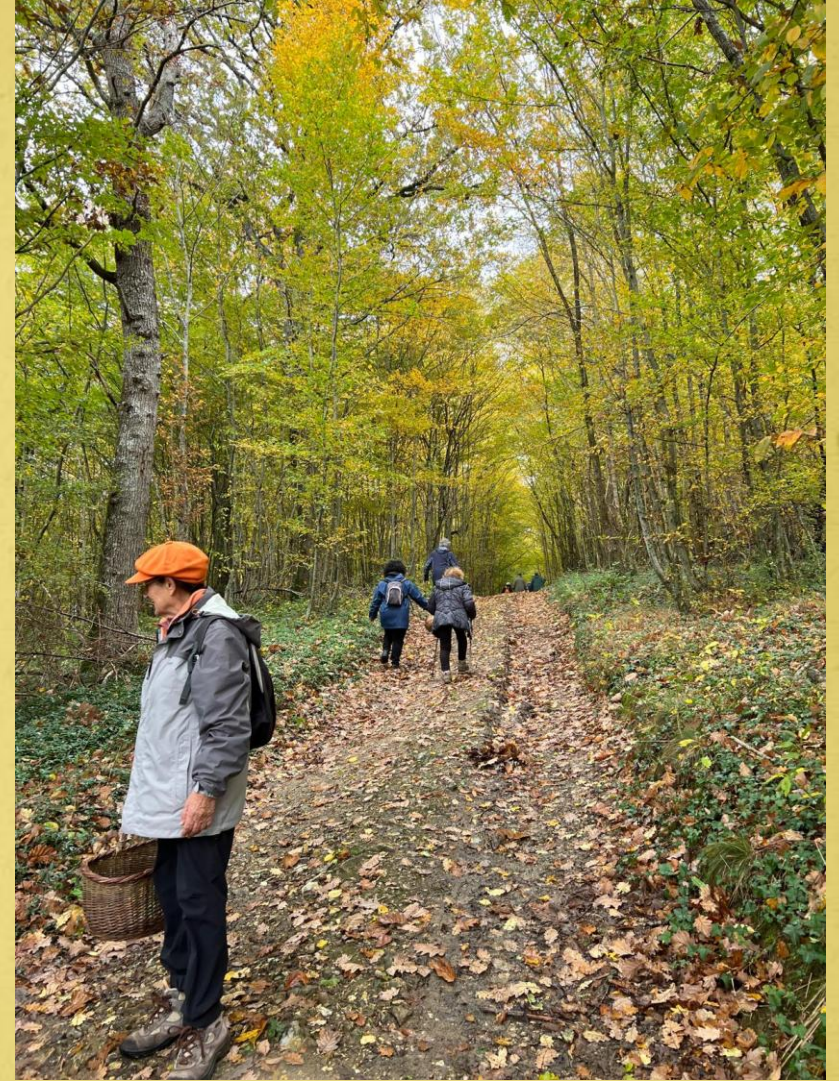

Œillet Armeria



Vipérine



Œillet Armeria



Fragon



La galle du chêne blanc pubescent apparaît à la suite de la piqûre d'un insecte, un cynips, sur le bourgeon ou une feuille, où il va déposer sa ponte. Ce sont de petites sphères en bois de la grosseur d'une bille. L'intérêt de ces galles pour l'insecte est qu'elles vont isoler cette ponte et par là même la protéger.

Les galles ont ainsi un rôle de véritable cocon.

La « galle » ne doit pas être confondue avec la « gale », maladie contagieuse de la peau due à un parasite, pouvant toucher humains ou animaux.



Avec un peu d'imagination, on peut apercevoir un sanglier faisant la sieste. Personne n'aurait imaginé voir un petit sanglier vert dans cette forêt.



Cette fois-ci ce ne sont pas des éléphants roses.

Pour voir des éléphants roses, la mycène rosea peut vous aider, mais attention TOXIQUE.





Un panier déjà
bien rempli !





De minuscules champignons ne passent pas inaperçus sous l'œil de François.



Tout est prévu pour appâter la faune.



Marquage rouge,
marquage bleu :
quelle signification ?

Les arbres destinés à être
coupés sont marqués à la
peinture rouge.

Le marquage bleu signifie
que l'arbre ne doit pas être
abattu.

Lors du martelage, la première marque est faite sur le tronc, tandis que l'autre s'effectue au niveau de la souche. Une technique utilisée par les forestiers qui s'assurent, après la coupe, que seuls les arbres identifiés ont été coupés par les bûcherons et les entreprises de travaux forestiers. En effet, il est formellement interdit de couper un arbre qui ne possède pas de marque de peinture du martelage, sous peine d'être verbalisé.







Le Scléroderme vulgaire, est une espèce de champignons basidiomycètes de la famille des Sclérodermataceés. Il se présente sous forme d'un sac qui finit par craquer pour libérer les spores qu'il contient.



Des fossés séparent la forêt domaniale de la forêt communale.



Le houppier est l'ensemble des branches d'un arbre qui sont placées en haut du tronc.





La cabane des chasseurs.









Après la pluie, le beau temps !

L'alternance de la chaleur et du froid est propice à la pousse des champignons.





Procédons à l'inventaire de la cueillette.



Assiettes beiges = comestibles



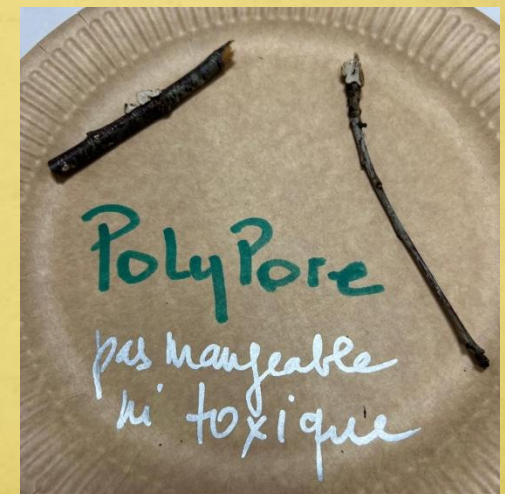
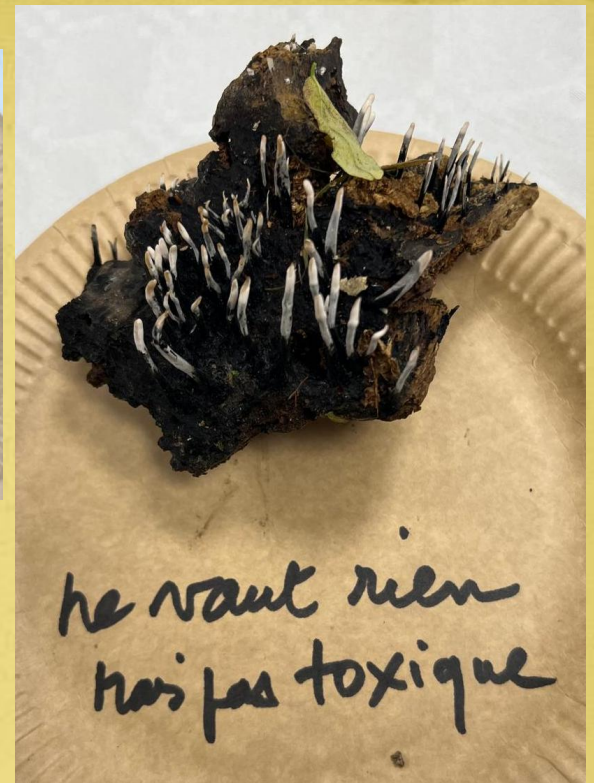
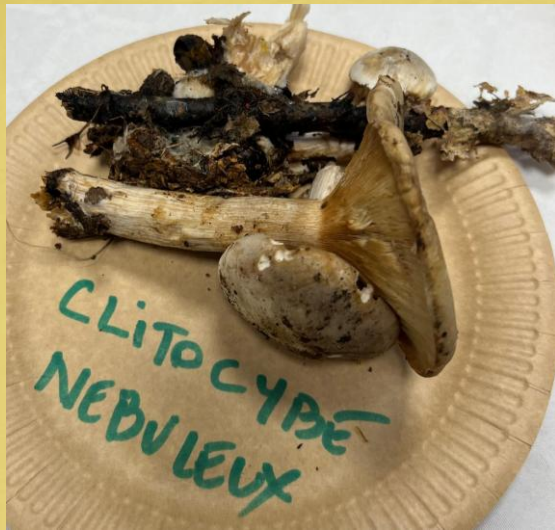



Assiettes rouges = danger



GOMPHIDE
RUTILANT



Lactaire



GALERE MARGINÉE
(MORTEL)



Mycène
rosae



Mycène



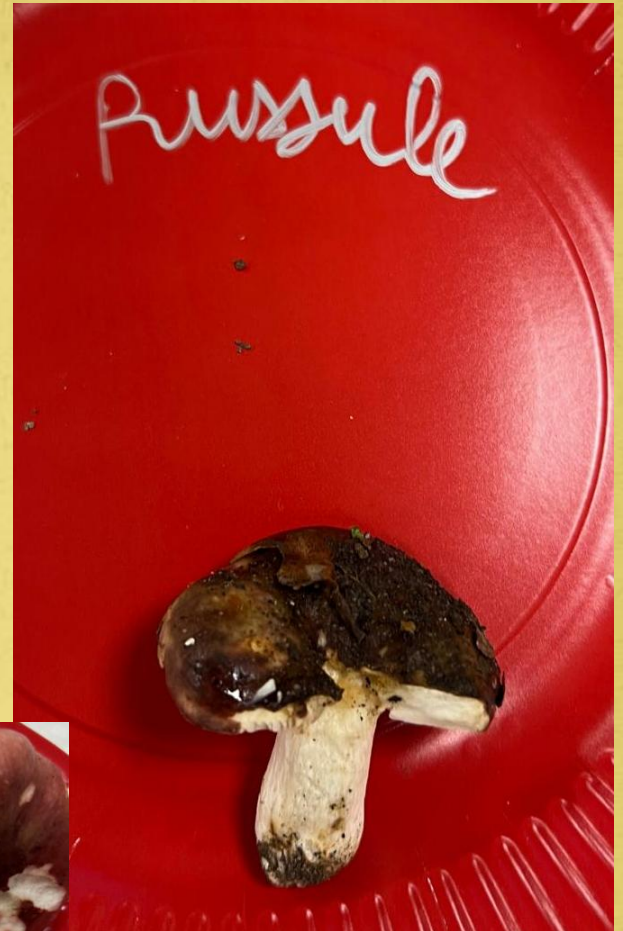

La famille RUSSULE





Une belle sortie diurne qui finit nocturne.



Parcours de la 10^{ème} balade à la recherche de champignons Avec François LEPY

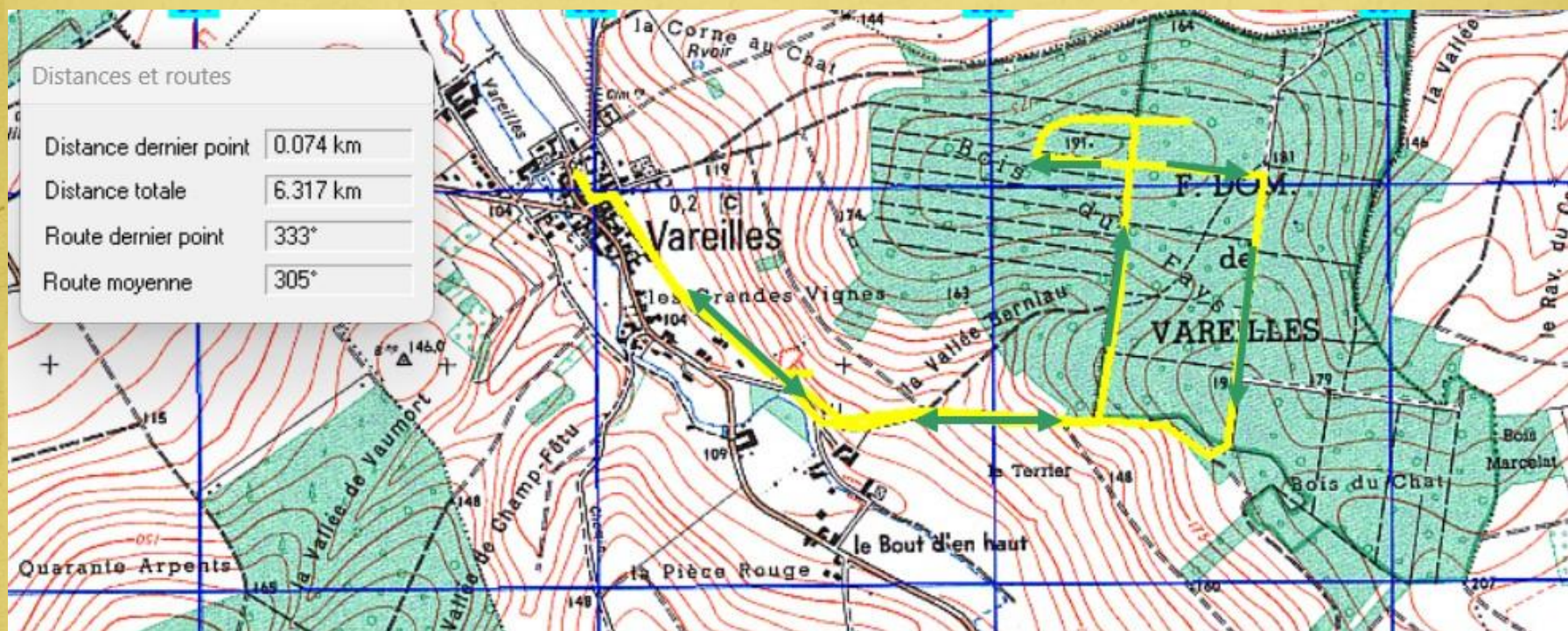

Plus de 120 types de champignons découverts en 10 ans
et pendant cette balade des petits nouveaux:

Amanite griséa, Bulgarie Salissante, Galère Marginée mortelle, Padelle



Amanite citrine
(non toxique, sent la pomme de terre)



Armillaire couleur de
miel (comestible)



Galère marginée ☠



Tricholome terreux
ou petits gris (comestible)



Bolet (comestible)



Hébérome (toxique)